SALATA

SİNİRLERİ DİNLENDİREN, SOVANLI, NEŞ'ELİ, PANSUMANLI, DETERJANLI TEK DERGİDİR.

SALATA'nın SAHİBİ HAPİSHANEYE DÜŞTÜ !!.

PATRONUMUZUN başına gelenler Bab-ı Ali'de büyük yankılar uyandırdı!

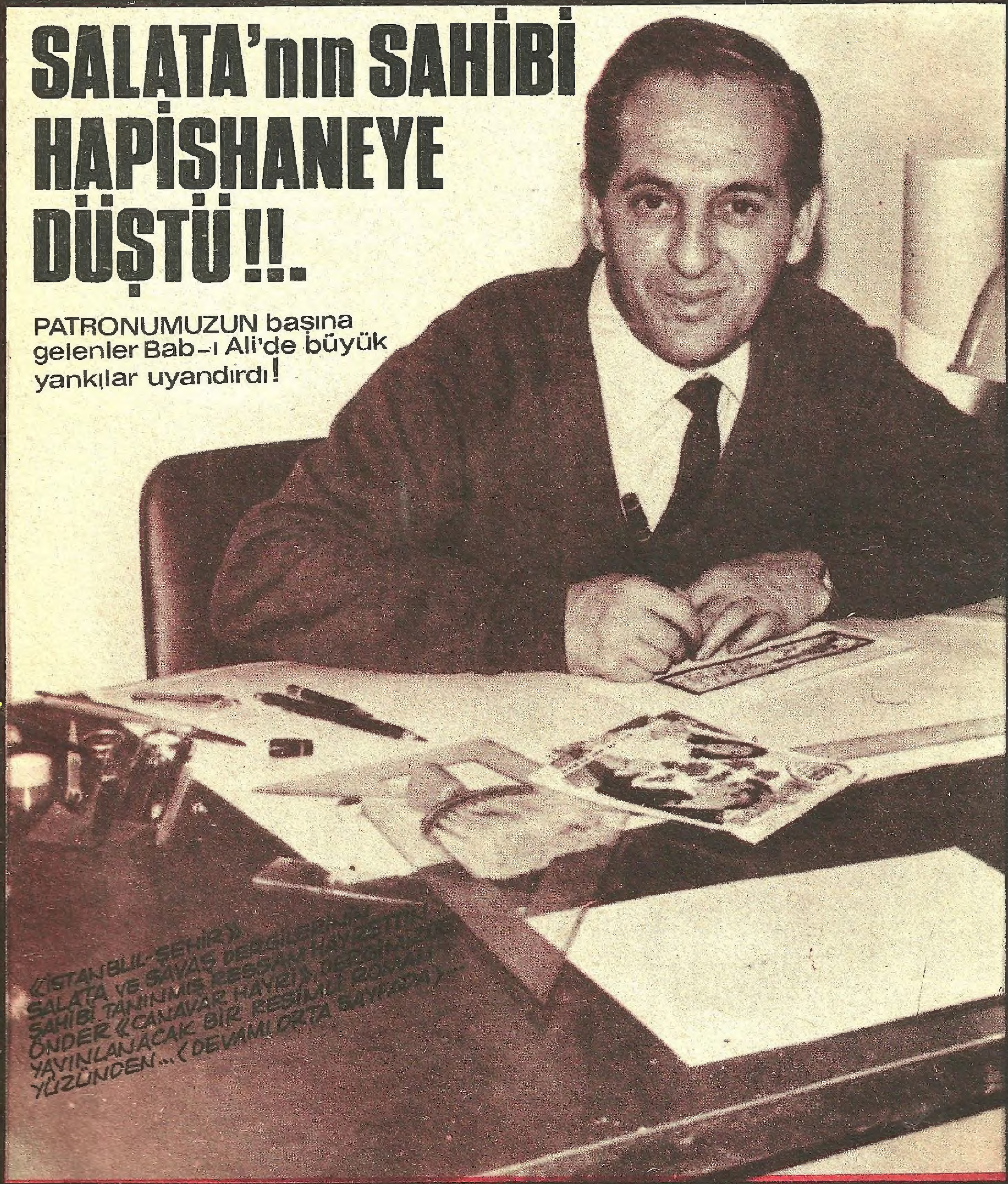

«İSTANBUL-ŞEHİR» SALATA VE SAVAŞ DERGİLERİNİN SAHİBİ TANINMIŞ RESSAM HAYRETTİN ÖNDER «CANAVAR HAYRİ» DERGİMİZDE YAYINLANACAK BİR RESİMLİ ROMAN YÜZÜNDEN... (DEVAMI ORTA SAYFADA)...

sayı: 47 fiatı: 100 krş.

SALATACILAR'ın DOĞRADIKLARI

Saçmalama
Saçmalaya, saçmalaya, salçalandık.
Salataya artık; aşık olduk.
Biribirimize karı, koca gibi bağlandık.
Sensin bizleri mutlu eden salatacık
x x x
Sende çıkmasaydın artık
Kimler bize neşe saçacaktı
Fazla güldürme kardeşim yeter
Bundan fazlası artık beter.
x x x
İnanmayın bunlara sakın
Saçmalamaydı okuduğunuz, bakın
x x x
Çatalın fiatı peşin
Salatayı kaçırmamak için
Bekle çıkıyor; bu hafta
Salata bir eğlence güneşi.

Yazan: MEMET ÖZERAKMAN
DUMLUPINAR MAHALLESİ
260. SOKAK NO.3
İSKENDERUN

Bugün nereye gitmeli
GAZİNOLAR
ÇANGIL GAZİNOSU
NABİ NESİGÜZEL
AYLA : Nalan
NURTEN : Nurdan
NACİYE : Candan
RUKİYE : Handan
ve
Öküz Çocuklar
Orkestrası

KEÇİBAŞI GAZİNOSU
AT BÖCEKLERİ
Selâmsız Köçekleri
AYŞE : Ali
MAYŞE : Veli
NURAN : 49-50 ork.
MURAN : Şekip
AYŞIN : Mekip
MAYŞIN : Hızlı Ekip
Acıtmasız Tarife
Bira : 23.35 — İsl. Verg. 10/100
Tepsi : 17,63 — Garsoniye 10/100
A. Suyu: 32,28 — müşteriye aittir.
v. s. " "

DEVENİN YERİ
EŞEĞ ARILARI
Sema Sev : Karışpanço
Ayla Ay : Surat Meydan
Sevim Sim : Erken Afakan
Handan Han : Hamur Sucuk
Nurcan Can : Aliminyum Çocuk
ve
Velet istiripliz
NURDAN YATMADAN

Gültekin Görür
Bahçelievler-ANKARA

Asrın en gaddar ilânı:
DİKKAT KUDURACAĞIM.

13,5 gün önce Lındık filim hesabına "Kudur ulan kudur, istediğin kadar kudur" filimini çeviriyordumken, rol icabı kuduz olan ve beni en gaddar bir şekilde, en na-müsait yerim — den ısıran bir it oğlu it sahiden kuduz çıktı. Ben şimdi ne yapayım? Nerelere kaçıp gideyim? Kudurmama çok az kalmış. Sudan çok korkuyorum. "Çek ulan şu bardağı önümden. Bak hala pişmişkelle gibi sırıtıyor elindeki bardakla. Git ulan karşımdan. Onun bunun çocuğu Kaşarlanmış sandöviç ne olacak." (Sana demedim Akif.)

Ayrıca ışığa bakamıyorum Hırr.. Neden, acaba? Gırrr.. Ağzım burnum köpük içinde kaldı. Hırr. Hırrr.. Ne oluyor be? Yoksa kudurdunmu? Hırr ve de mırr. Vay canına. Kudurmuşum ben yahu. Dağılın ulan dağılınnn..... Hırrr. Gırrr... Mırrrç. Hır Hır Hırrrr......

Yazan: İRFAN BİRBİLEN — ÜZEYİR KARABAŞ

Dikkat önemli DUYURU-BUYURU
(HÜKÜMSÜZDÜR)

Bugün 530 seansına aldığım tek kişilik, sinema biletimi kaybetim, bulanların veya görenlerin insaniyet namına 45 dakikaya kadar Çitlenbik sinemasının önüne getirmeleri rica, olunur. Ben oradayım (sarı çizmeli memeda - ölsün çabuk olun beklemekten çişim geldi.

Not: Bulanlar sinemaya davet edilecektir.

Hazım Bekleyen
Yazan: Sedat Yetişer
Kadıköy Orta Okulu
3-H 2403
KADIKÖY
İSTANBUL

ŞEY SİNEMASI

UZAY KOLU

YAZAN: KANDEMİR KONDUK
ÇİZEN: Sinan GÜRDAĞCIK

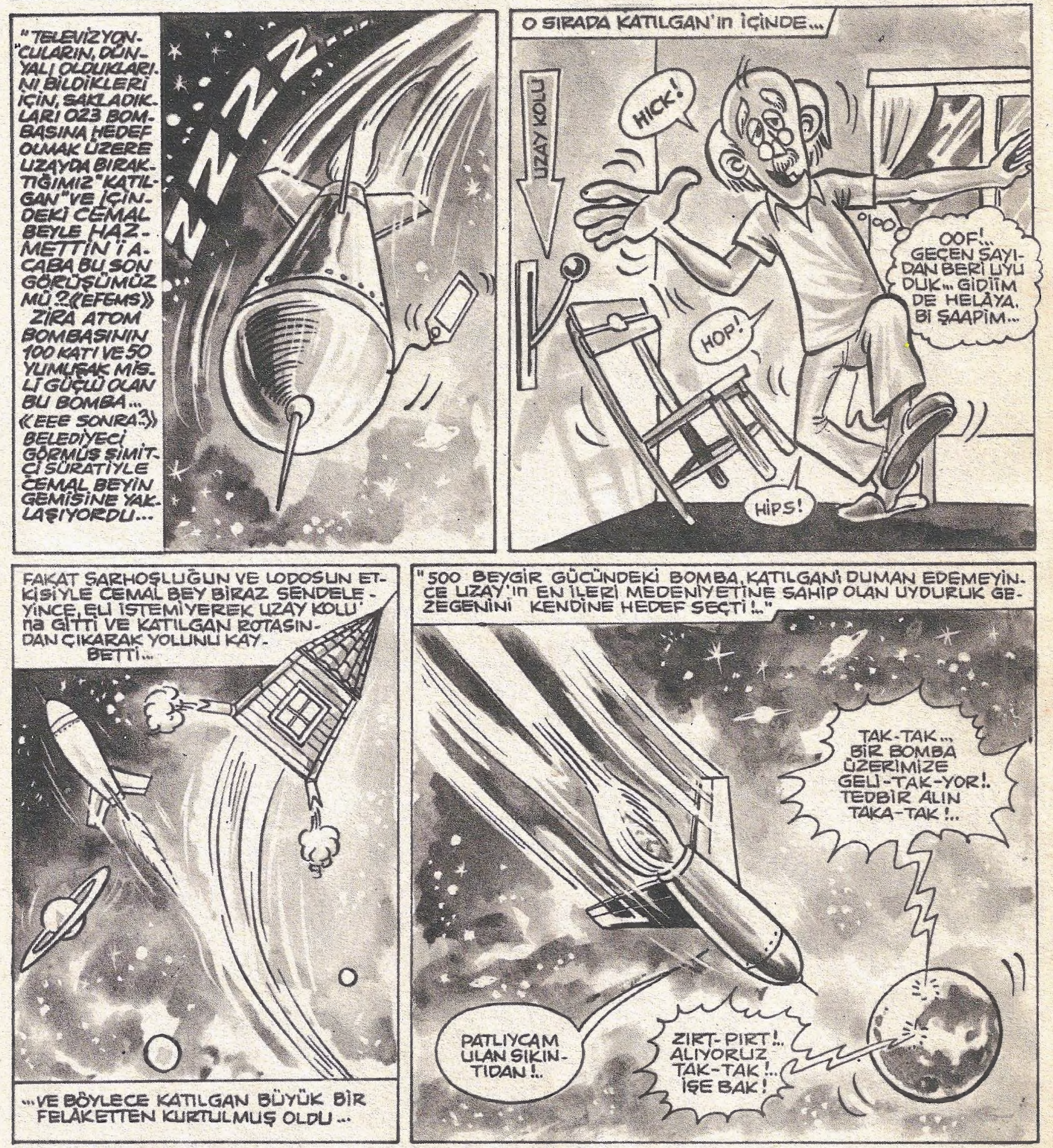

BU HAFTA BANTLARI OKUMAYIN...

BİZ, HER HAFTA HER SAYFANIN ALTINDAKİ ŞU DİKDÖRTGEN KISIMLARA BANT DİYORUZ VE BİLDİĞİNİZ GİBİ HER HAFTA BANTLARDA ÇEŞİTLİ ESPRİLER YAPIYORUZ... FAKAT, BU SAYININ BANTLARI KAYBOLDU... ÖZÜR DİLERİZ...

«SAYFAYI ÇEVİRİN»

TAKA-TAK !.. TAK, HERŞEY HAZIR MI ?.. BOMBAYI ZARARSIZ HALE GETİRİN !.. TIRT-CIRT !
PIRT EFENDİM, BAŞÜSTÜNE !..
AYNA TUTUCAZ TAKA-TAK... BOMBA ETKİSİNİ KAYBEDECEK, SONRA DA BATTANİYE TUTUCAZ, İÇİNE DÜŞECEK !..
BOMBAYI BATTANİYEYLE ARAKLAYAN UYDURUKLULAR LABORATUAR VAZİYETLERİNDE İŞ TUTTULAR...
TAK-TAK... BU BOMBA ÇELİK VE BAKIR KARIŞIMINDAN YAPILMIŞ, TAK !.. O HÂLDE...
O HÂLDE TAK-TAK !.. BU DÜNYALILAR'ın BOMBASI....ÇÜNKÜ, BİZİM GEZEGENDE BAKIR MADENİ YOK.. TAK-TAK !..
ERGANİ DE VAR AMA...
SAYIN TAK-TAKLAR !.. CART !.. DÜNYALILAR GEZEGENİMİZİ BOMBALIYARAK KAŞINDILAR.... KENDİLERİNDEN 50.000 IŞIK SENESİ DAHA İLERİ OLDUĞUMUZU DÜŞÜNMEDEN BİZE POSTA ATIYORLAR.. TAK-TAK .. CAAAART !.. Bİ DE SİZDEN CART !!..
BOMBANIN DÜNYALILAR TARAFINDAN ATILMASI, UYDURUK GEZEGENİNDE BOMBA TESİRİ YARATTI... VE AZ SONRA SAVUNMA HEYETİ ACELE BİR BRİFİNG YAPTI...
ZART-PART !.. BİZ DE ONLARA ATALIM... MAHVEDELİM İNEKLERİ... TAK-TAK !..
HARP İSTİYORUZ..
CAAART !.. SAVAŞALIM, ÖLDÜRELİM...
DÜNYALARINI KARARTALIM... TIRRRT !.. FIRRT...
ÖLÜÜM !
SAKİN OLUN TAK !. ÖNCE BİZE BU BOMBAYI ATAN GEMİYİ ELE GEÇİRELİM... FIRTWAYKİN TERTİBATI İLE GERİDEN TROSİC'LERİ FALİYETE GEÇİRİP FOSİŞLERİ 45'e ÇIKARTICAZ !!..
PEKİ SOSİSLERİ NAPICAZ ? BENCE TAK-TAK (WAŞKİL 78) BU İŞİ HALLEDER KUMANDANIM !
BU YÜZDEN...
ELİNİZDEKİ SAYININ SAYFA ALTLARINI, YANİ BANTLARINI LÜTFEN OKUMAYIN... ÇÜNKÜ DEMİN ARZETTİĞİMİZ GİBİ BANTLAR KAYBOLDU VE BİZDE BİRŞEY YAZAMADIK... İŞTE ŞİMDİ BU YÜZDEN...
«HANGİ YÜZDEN ?»

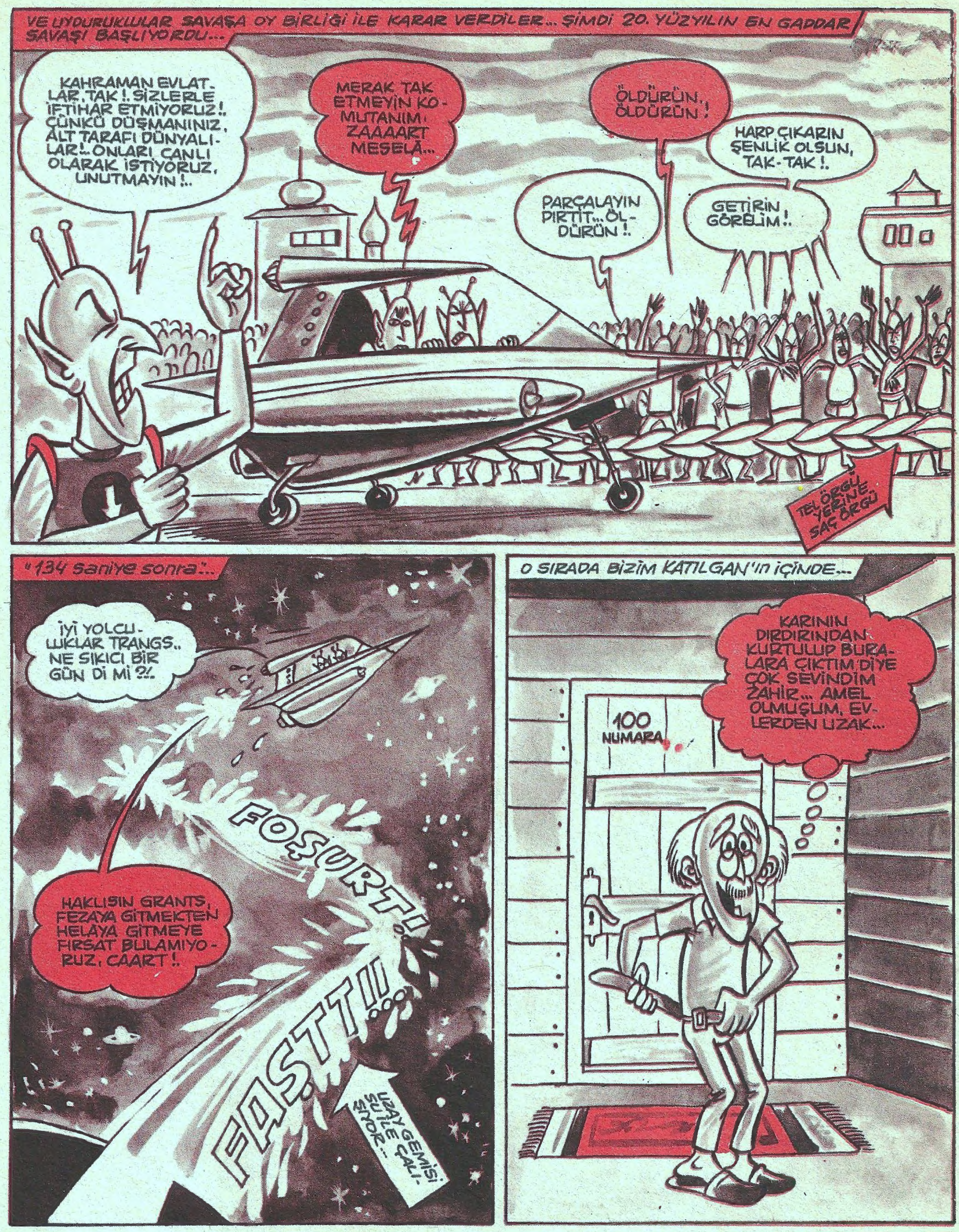

SİZDEN ÖZÜR DİLİYORUZ...

EVET, SİZDEN ÖZÜR DİLİYORUZ VE BANTLARI OKUMAYIN DİYORUZ... AMA MAŞALLAH SİZ DE HİÇ SÖZ DİNLEMİYORSUNUZ!.. AAA... BİRAZ AYIP OLUYOR GALİBA ?. SİZE RİCA ETTİK, Dİ Mİ ?..

«NE GİBİ?»

HAZMETTİN, UYAN ARTIK EVLADIM. BAK AKŞAM OLDU...
AKŞAM MI..? HIYK!.. ZATİ HEP KARANLIK CEMAL AMCA!..
HADİ GİT MUSLUĞA, ELİNİ YÜZÜNÜ BİR YIKA DA AÇIL... HADİ EVLADIM... HADİ YÜRÜ...
ELVEDA MEYHANECİ HIKK... GIRRRK...
"HAZMETTİN, CEMAL BEY'in İSTEĞİNİ YERİNE GETİRMEK İÇİN HELAYA GİRDİ... FAKAT, SALAKLIĞINDAN SİFON'a ASILINCA...
FISS...
GARRRC!!..
ŞLUKUR...
ŞAKIR...
ULAN HAZMETTİN, NE HALT ETTİN... NİYE ÇEKTİN ULAN SİFONU, CANIM FEZAYI BOK ETTİN!
O ANDA....
BİİP BOOP BİİİİP BOOP...
TAK-TAK GRANS.. GÖRÜYOR MUSUN, MÜTHİŞ BİR ŞEY BU. GÖSTERGE KOKU ALARM'I VERİYOR!..
OLAMAZ TAK!... HER AN YOK OLABİLİRİZ, MERKEZE HABER VERELİM... OOH, BAYILIYORUM...
69
31
"TABİİ BAYILIR, HERİF DÜN'YA'YA PARDON, GEZEGENE GELDİ GELELİ BÖYLE KOKU DUYMAMIŞ Kİ..."
KOLTUKLAR NUMARALIDIR BEYLER..
BAK HALÂ OKUYOR...
ŞEKER KARDEŞİM, BİZ KİME SÖYLÜYORUZ, OKUMAYIN DİYE ?!. SİZE.. EE, NİYE ISRAR EDİYORSUNUZ OKUMAK İÇİN ?. HERHALDE OKUNACAK BİRŞEY OLSA, SİZDEN ESİRGEMEZDİK Dİ Mİ AMA.. OKUMAYIN DEDİĞİMİZE GÖRE...
《NE DEMEK?》

O SIRADA DAİREDE, ŞEY MERKEZDE...
DÜŞÜYORLAR TAK-TAK!.. ALLAH DÜŞÜRMESİN!..
FERİGAG GÖSTERGESİNDE KOKU SİNYALİ VAR, CART!.. DEMEK DÜNYALILAR KOKU BOMBASI KULLANIYOR... MÜTHİŞ BİR ŞEY BU... HEMEN HÜCUMA GEÇELİM...
BUNUN ÜZERİNE UYDURUK GEZEGENİNİN KOKUYA KARŞI TECHİZ EDİLMİŞ HÜCUM FİLOSU IN-I-NINN...YANİ BÖYLE...
ARKADAŞLARIMIZIN ZART İNTİKAMINI ALICAZ!..
ÖLMEK YOK, DÖNMEK VAR!
HÜCUUM!.
...ZIGZAKLAR ÇİZEREK HAVALANDILAR... VE 5 UYDURUK GEMİSİ HERBİRİ BİR TARAFA DAĞILDI... ŞİMDİ BU AVCI GEMİLERDEN 315-ZT'nin İÇİNE GİRELİM MÜSAADENİZLE...
SÜVEYŞ, ŞEY.. VEYŞ KANALINA DALIYORUZ. EVET BULDUK, ÜRANÜS'ün 41 MİL AÇIĞINDALAR, TAK-TAK!..
ONLARI CANLI YAKALAMAMIZ EMREDİLDİ TAK!.. N'APALIM ?..
FUTBOL GEZEGENİ
"17 DAKİKA SONRA GÖZÜ KÖR OLASICALAR KATILGAN'a YETİŞTİLER VE MIKNATIS TERTİBATIYLA ONU KENDİ YÖRÜNGELERİNE SOKTULAR!.. SOKMAZ OLSUNLAR!.
ZT'den-MERKEZ MERKEZ... DUYSUN HERKEZ.. DÜNYALILARIN GEMİSİNİ YAKALADIK TAK TAK.. İNİYORUZ ŞAK!..
NE OLUYOR CEMAL AMCA, DURDUK GALİBA ?!..
DURSAK DÜŞERİZ EVLÂDIM. OTOBÜS MÜ BU ?.. LÂKİN BİR SEYYARE'nin CAZİBESİ MEVZU BAHİS OLABİLİR... NOLUYOR SAHİ BE ?!
ELBET BİR SEBEBİ VAR...
YOKSA BİZ DELİMİYİZ ?.. BİZ SALATA'YI NİÇİN ÇIKARTIYORUZ ?! SİZLER OKUYUN DİYE... PEKİ ŞİMDİ "OKUMAYIN BU KISIMLARI" DEDİĞİMİZE GÖRE, DEMEK OLUYOR Kİ, OKUNACAK BİRŞEY YOK...
«ACABA?»

SAYIN SALATACILAR.. SALATA'NIN EKSİK SAYILARIN BİR LİRALIK POSTA VEYA DAMGA PULU HER SAYI İÇİN GÖNDEREREK YA

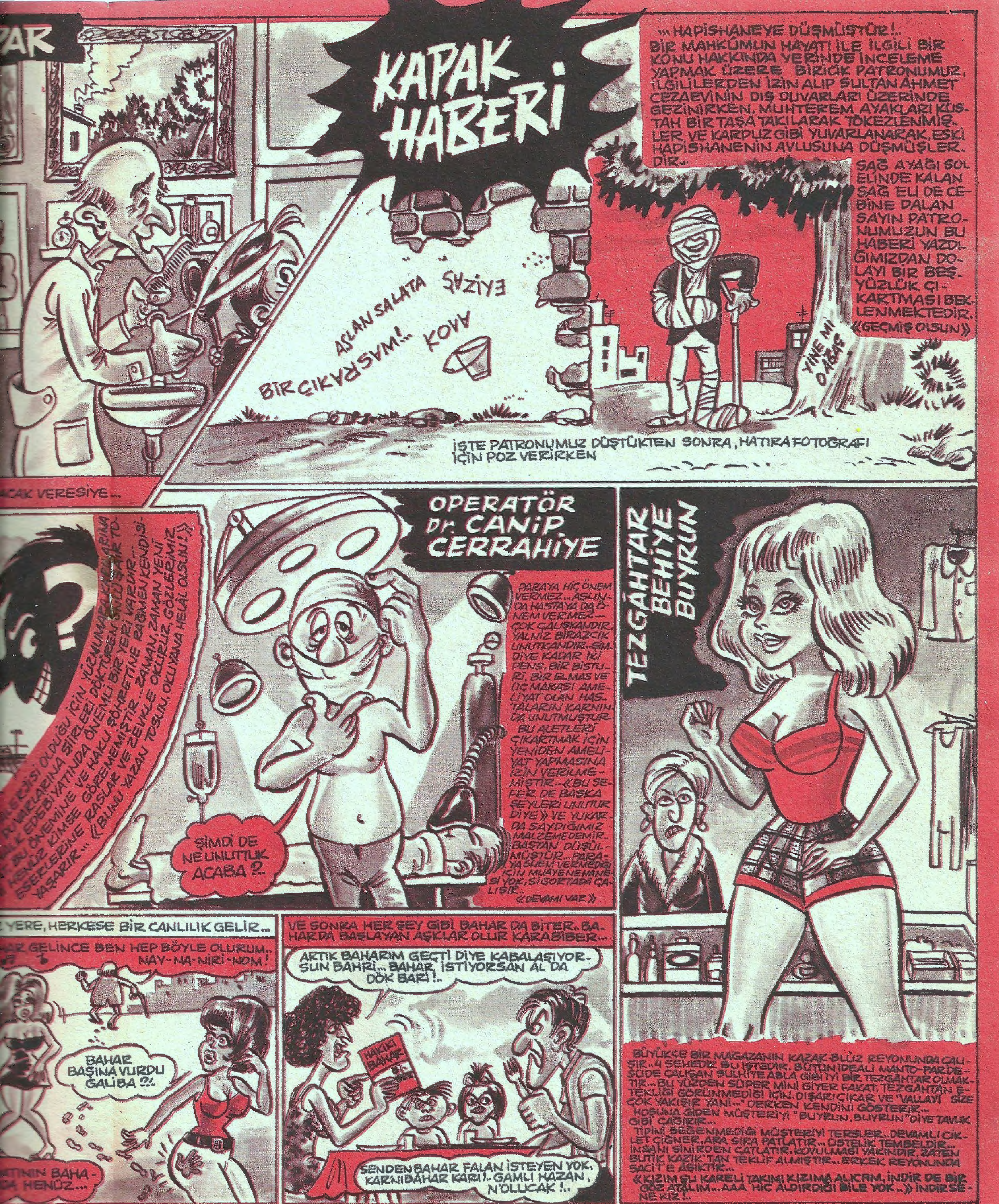

...Z SAYI İÇİN GÖNDEREREK YAYINEVİMİZDEN TEMİN EDEBİLİRSİNİZ...

BASKI TARİHİ : 23 NİSAN 1973

BOŞUNA ZAHMET ETMEYİN...

NİYE ZAHMET EDİYORSUNUZ?.. BİZ İSTER MİYİZ HİÇ SİZİN YORULMANIZI?.. HER HALDE İSTEMEYİZ... İŞTE HAYATIM, SİZİ BOŞUNA OYALAYIP, ÜZMEK İSTEMEDİĞİMİZ İÇİN DE, BAŞTA HARBİ KONUŞTUK, VAZİYETİ AÇIKLADIK...

«DOĞRUDUR»

"O SIRADA DÜNYALILARIN İLK KEZ DÜNYALARINA AYAK ATACAĞINI DUYAN BİNLERCE UYDURUK'LU ALANI DOLDURMUŞTU...

AMA SİZ LÂFTAN ANLAMIYORSUNUZ...

YOOK... VALLAHİ ANLAMIYORSUNUZ... BİZ ŞUNUN ŞURASINDA KÖTÜ OLMAYALIM DİYE SESİMİZİ ÇIKARTMIYORUZ... HEP ALTTAN ALIYORUZ, "LÜTFEN OKUMAYIN" DİYORUZ... SİZ ÜSTELİK GÜLEREK OKUYORSUNUZ...

Gulyabani

«Nasıl İsterseniz?»

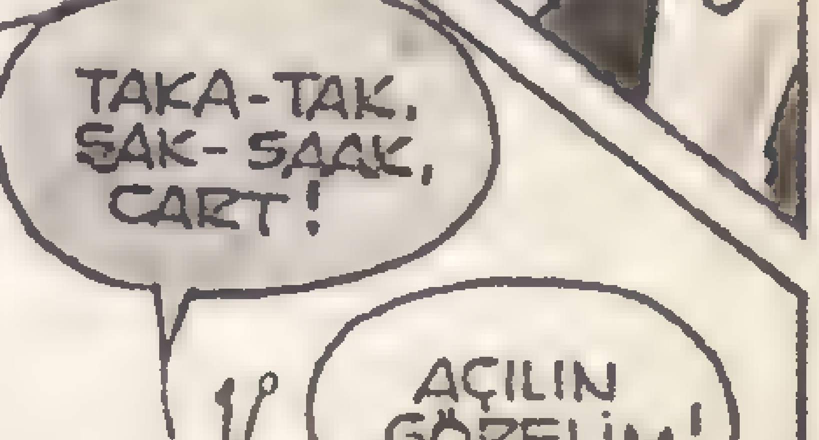

ZAFERLE DÖNDÜK!.. OHH BE, UYDURLUK VARMIŞ!!.
N'OLUYOR BİLADER... MİTHATPAŞA STADINA MI İNİYORUZ?..
BAYRAM HERHALDE CEMAL AMCA, ŞU HALE BAK!..
"AZ SONRA
YÜRÜYÜN TAK-TAK!.. SORGUNUZ YAPILACAK!..
ÖLDÜK MÜ YOKSA... SORGU SUAL DEDİKLERİNE GÖRE...
MEŞHUR OLDUK GALİBA CEMAL AMCA... HERKES BİZE BAKIYOR... HEPSİ DE BENDEN TİPSİZ!!.
YAVAŞ.. GÖTÜRÜN, TAK-TAK CART!..
İYİCE GÖRELİM!
SONRA DA ÖLDÜRELİM!.
HAYİNLER. YUUUUH!.
BARİ GÜLMEYİN.
ÖYLE YA, MADEM SÖZ DİNLEMEYİP OKUYORSUNUZ, HİÇ OLMAZSA GÜLMEYİN... HAYATTA HERKES HATA YAPAR.. PEKİ..BİRİSİ HATANIZI YAKALASA VE SİZİN RİCALARINIZA RAĞMEN GÜLEREK DALGA GEÇSE BOZULMAZMISINIZ ?..
«O HALDE...»

VE BIZIMKILERI, YANİ CEMAL BEY'LE HAZMETTİN'İ BEYLERBEYİ TÜNELİ GİBİ BİR YERE SOKTULAR..."
YÜRÜYÜN TAK-TAK-TAK!.. BÜYÜK ŞEF SİZİ BEKLİYOR...
BEKLESİN, ŞEY... BEY KARDİŞİM, BİZDEN NE İSTİYORSUNUZ ?! BENİM EN-FARTÜSÜM VAR, BİNANALEYH VE BİR VESİLE...
VALLA ÖÖLE...
GEZEGENİMİZE ÖNCE BOMBA ATTINIZ, SONRA DA BOK ATTINIZ!..
TEESSÜF EDERİM BEYEFENDİ.. ÇOCUK KAZAYLA SİFONU ÇEKTİ DİYE, YANİ... AYIP VALLA!..
DERDİNİZİ ŞEFE ANLATIN TAK-TAK-TAK!..
LÜTFEN BAYLAR BAYANLAR...
LÜTFEN, BU HAFTAKİ BANTLARIMIZI OKUMAYIN..OH-HOOO!..
KİME SÖYLÜYORUZ?.. SON SAYFAYA GELDİK HALA OKUYORLAR...
MADEM ÖYLE, ŞİMDİ TEKRAR BİRİNCİ SAYFAYA DÖNÜN VE ORDAN
İTİBAREN YENİDEN OKUYUN... ÇOK İYİDİR... FERAHLIK VERİR,
İŞTAH AÇAR!!! «ÇOKMERSİ...Efems!»
«YETEER!..»

SALATA HAFTALIK MİZAH DERGİSİ
Sahibi: Hayrettin ÖNDER — Yazı iş.müd. Ali A.Öneş
idare yeri: SÜPER YAYINEVİ Tasvir sokak
ÇINARHAN Kat 1 No. 202 Cağaloğlu- İSTANBUL Tel:229808

HAFTAYA: ÖLDÜRENLER, ÖLENLER, İŞKENCEYİ SEYRETMEYE GELENLER VE AKLA GELMEYEN NUMARALAR..« MAKSADIMIZ AÇILMADAN ARALAR BİZE GELSİN PARALAR..» SAĞOLSUN SALATACILAR!..

47-14

HANGİ ŞARKIYI SÖYLERLER

- GEMİYİ KAÇIRAN YOLCU, RIHTIMDA HANGİ ŞARKIYI SÖYLER ?.. O GEMİDE BEN DE OLSAYDIM, AÇIK DENİZLERE YOL ALSAYDIM ---

- SABAHA KARŞI GALATA KÖPRÜSÜ AÇILINCA, HER İKİ UCU HANGİ ŞARKIYI SÖYLERLER ?.. AYRILSAK DA BERABERİZ ---

- HARPTE BİR ASKER DÜŞMAN ASKERİ İLE KARŞILAŞINCA ... ÇATILMIŞ KAŞLARINLA KİME DÜŞMAN GİBİSİN ...

- KABIZ OLAN BİR ADAM TUVALETTE ... ÖYLE ZOR, ÖYLE ZOR Kİ SENİ İÇİMDEN ATMAK ...

- MAAŞI ALDIĞI GÜN KASABIN, BAKKALIN, BORCUNU VE KİRASINI YATIRAN MEMUR ... ELLERİM BÖYLE BOOŞ, BOŞ MU KALACAKTI ---

- ATOM'UN ŞARKISI ... AŞKINLA BENİ BİN PARÇAYA BÖLDÜN, DAHA BUNDAN KÜÇÜK OLAMAM ARTIK ---

- BİR YOLCU HANA GELMİŞ, BAKMIŞ Kİ, HANDAKİLERLE BİRLİKTE HANCI DA OTURMUŞ İÇKİ İÇİYOR .. YOLCU HANGİ ŞARKIYI SÖYLEMİŞ ?.. HANCI SARHOOOOŞ, YOLCU SARHOOOŞ ...

- RÖNTGENCİNİN ŞARKISI HANGİSİDİR ?.. AÇIK BIRAK PENCEREYİ, ÖRTME SAKIN BU GECEEE ---

- SAHİLLERİN YAĞMA EDİLDİĞİNİ GÖRENLER ... DAĞLAR BİZİMDİR ...

- KARISININ ELİNDEKİ OKLAVAYLA MEYHANENİN KAPISINA GELDİĞİNİ GÖREN ADAM --- ELVEDA MEYHANECİ ARTIK KALAMIYORUM ---

- BAHÇESİ İSTİMLÂKE GİDEN, ÇİÇEK MERAKLISI ... HANİ KUŞLAR AĞAÇLAR, BİNBİR RENKLİ ÇİÇEKLEER -

- HER SABAH OTOBÜS BEKLEYEN FAKAT, OTOBÜS, SAATİNDE GELMEDİĞİ İÇİN DOL-MUŞLA İŞİNE GİDEN ... BELKİ BİR SABAH GELECEKSİN --- LÂKİN VAKİT GEÇMİŞ OLACAK ---

- KURBAN BAYRAMINDAN BERİ ET YÜZÜ GÖRMEYEN BİR AİLE ... SEN OLMADAN DA, YAŞANIRMIŞ BU DÜNYA ...

- SPOR-TOTO DOLDURAN ADAMIN ŞARKISI ... BİR İHTİMAL DAHA VAR ---

- 70 YAŞINDAKİ BİR MİLYO-NERLE EVLENEN 25 YAŞINDAKİ GÜZEL KADININ ŞARKISI ... SENEDE BİR GÜN, SENEDE BİR GÜN ...

- KAZAK ÖRMEKTEN SIKILAN KADIN HANGİ ŞARKIYI SÖYLER ?.. BİTSİN ARTIK BU ÇİLEEEEEE ...

Gulyabani

BİZ TAPONCULAR

Yazan: RIFAT ILGAZ

Nihat kapıdan çıkarken :

"Çocuklar" dedi, "Bu gece nekadar, geç dönerseniz, beni o kadar sevindirmiş olacaksınız! "

"Ayşe mi gelecek" dedim, "Güner mi?"

"İkisi de değil! "

"Yeni av mı düşürdün yoksa?"

"Bu akşam belli olacak! "

Her zamanki canlılığıyla çekip gitti . Karşımdaki masada oturan Dündar açık bir küçümsemeyle :

"Taponcu! " dedi.

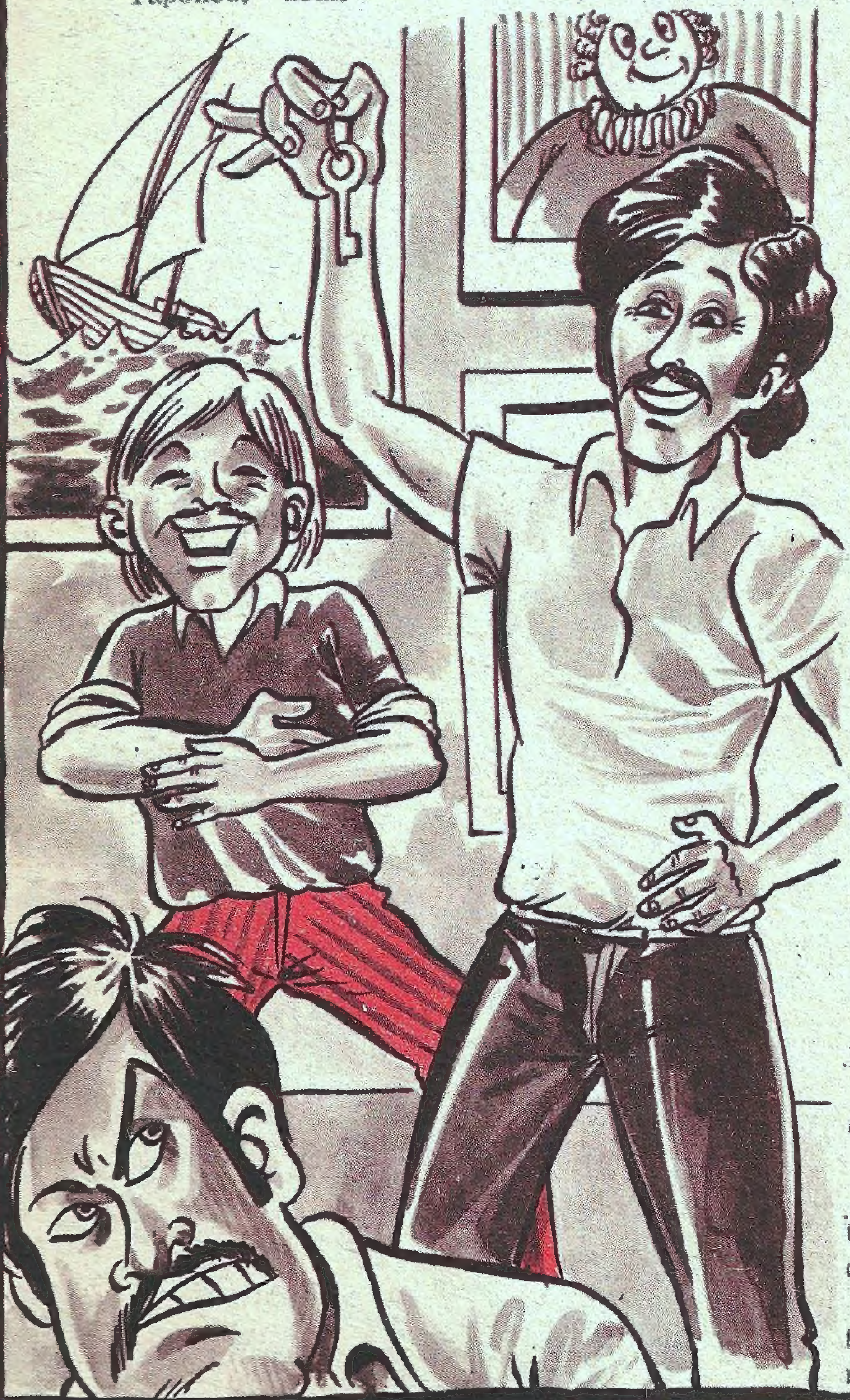

"Canım" dedim "Ayşe de Güner de, yüzüne bakılır kızlardır doğrusu. . . "

"Senin de taponculukta ondan aşağı kalır yanın yok ki. . . "

"Çoğunu isteyip de yoksulluk çekmektense. . . "

Sözün kime dokunduğunu anlamıştı :

"Hiç de yoksulluk çekmiş değilim. Tercih zorluğu çekmek yoksulluk çekmek anlamına gelmez! Elimin altında neler var neler. . .

Dündar'ı bu "neler neler"le gören yoktu hiç. Size iyi bir örnek vermek için son günlerde kıvranıp duruyordu. Bir gün :

"Çocuklar! " dedi, "Yakında misafir odasına iş düşecek. Öyle görünüyor. "

"Düşsün de görelim! " dedik.

Böyle günlerde ortaklaşa kullandığımız bir misafir odamız vardı.

Aradan bir hafta geçmişti. Her gün saat onda, onbirde kalkan Dündar bir sabah altıda kalkmış , harıl harıl temizliğe başlamıştı. Misafir odasındaki yatağın çarşaflarını değiştirdi. Pantolonunu karşı terziye gönderdi, ütülenmesi için. Bakkaldan iki kutu konserveyle bir şişe votka aldırdı, kapıcıya . Bardakları gıcır gıcır yıkayıp misafir odasındaki masanın üstüne dizdi.

"Eeee, çocuklar! " dedi, "Bu akşam da sıra bendenizde. Sakın haaa erken gelmeyin! Misafir odasının anahtarını da giderken dolabın üstüne bırakıverin! "

Nihat bıyık altından gülerek!

"Dündarcığım" dedi, "Anahtar dolabın üstünde ! Haydi sana iyi eğlenceler! "

Döndüğümüz zaman Dündar "misafir odası " ndaki işini bitirmiş, yatağına çekilmişti.

"Çocuklar" dedi, "Çok yorgunum. Hiç konuşacak halde değilim. "

"Demek yengemiz geldi, erkenden de gitti ha?" dedi Nihat.

"Evet! " dedi Dündar kısaca, "Erkenden gitti. "

"Nasıl birşeydi Dündarcığım? Güzel miydi bari? "

"Evet, güzeldi ve üniversiteliydi. . . Bilirsiniz ben sizin gibi taponculardan değilim! "

Nihat katıla katıla gülüyordu :

"Hangi odaya aldın üniversiteli, güzel yengemizi Dündar?"

"Hangi odaya alacağım, misafir odasına tabii. . . "

"Alamazsın Dündarcığım! . . "

Nihat'ın kahkahaları Dündar'ın adamakıllı sinirlerini bozmaya başlamıştı :

"Neden alamıyacakmışım? Sade siz mi kullanacaksınız misafir odasını tapon sevgilileriniz için?"

Nihat kahkahalarına ara verdi :

"Alamazsın Dündarcığım. Çünkü sabahleyin anahtarı dolabın üstüne koymayı unutmuşum."Nerden girdiniz odaya? Pencereden mi?"

Nihat yeniden kahkahalar atmaya başlamış ceketinin cebinden çıkardığı anahtarı Dündar'ın gözlerine doğru sallıyordu.

SAVAŞ HAFTALIK MECMUA

SAYIN SALATACILAR...
SAVAŞ MECMUASI BÜTÜN GERÇEK SAVAŞLARI TAMAMEN RESİMLİ OLARAK CANLANDIRIYOR... BU HEYECAN DOLU MECMUAYI SİZ DE OKUYUNUZ... Saygılar.

BASKI ÇETİN OFSET 27 32 87